

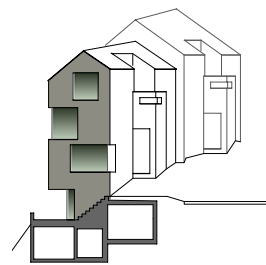



Lageplan → Site plan



Ansicht Ost → East elevation

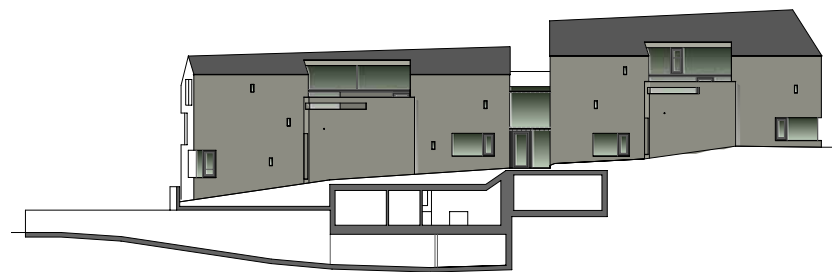

Ansicht Nord → North elevation

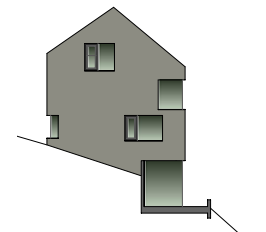

Ansicht West → West elevation



Ansicht Süd → South elevation

L3P Architekten ETH FH SIA AG

6 Familienhaus Staldern → Regensberg → Der architektonische Ausdruck wird wesentlich durch die Lage des Grundstücks, mit der einmaligen Panoramasicht und durch den historischen Bezug zum Burgstädtchen bestimmt. In jedem der zwei Hausteile sind drei Wohnungen übereinander, welche sich in Grundriss, Höhen und Proportionen unterscheiden. Das Zentrum jeder Wohnung bildet das Wohnzimmer, welches durch die Überhöhung (3.4m) und die raumhohen Verglasungen gegen Süden räumlich geprägt wird. Das Wechselspiel zwischen den teils verwinkelten, engen und „burgig“ anmutenden Privaträumen und den offenen und lichtdurchflutenden „öffentlichen“ Wohnzimmern verleihen den einzelnen Wohnungen ihre Qualität und räumliche Spannung. Die konsequente Anwendung der Höhenversätze in den einzelnen Wohnungen ermöglichen in den beiden Dachwohnungen Grundrisse, die sich in der Vertikalen orientieren, die Zimmer sind übereinander angeordnet und sind halbgesschossig zum Wohnraum versetzt. Die sehr langen, teilweise übereck verglasten und 2m hohen Bandfenster sowie die vollverglasten Loggias ermöglichen eine einmalige Weitsicht. Das Spiel mit den Proportionen der Fensterflächen, den überlangen Bandfenstern und den überhöhten Loggias im Zentrum der beiden Häuser, täuschen das Auge, die einzelnen Wohnungen sind nach aussen nicht mehr ablesbar. Der „burgige“ Charakter der Nordfassade mit den „Schliesscharten“-ähnlichen Fenstern orientiert sich an der historische Bausubstanz von Regensberg.



Dachgeschoss → Attic floor

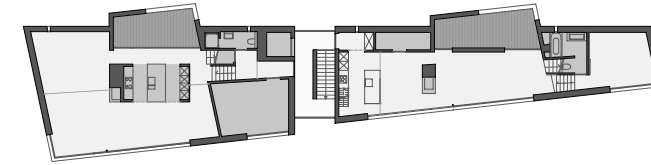

Obergeschoss → First floor

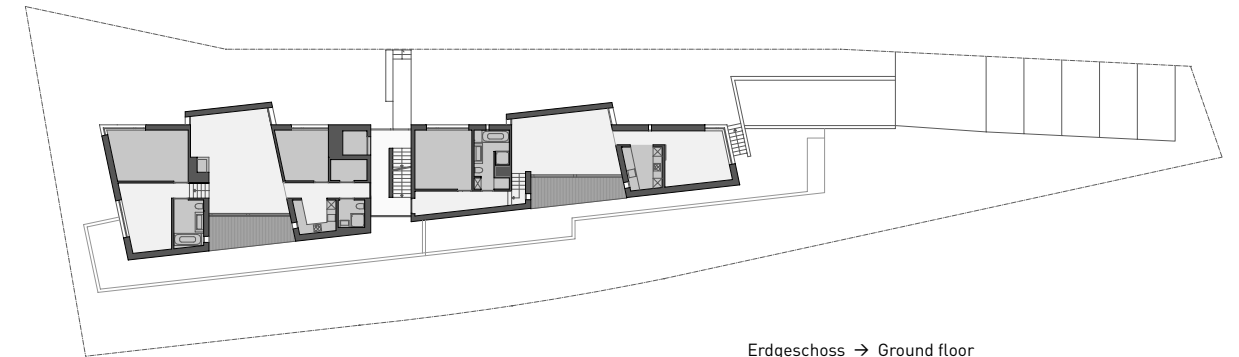

Erdgeschoss → Ground floor

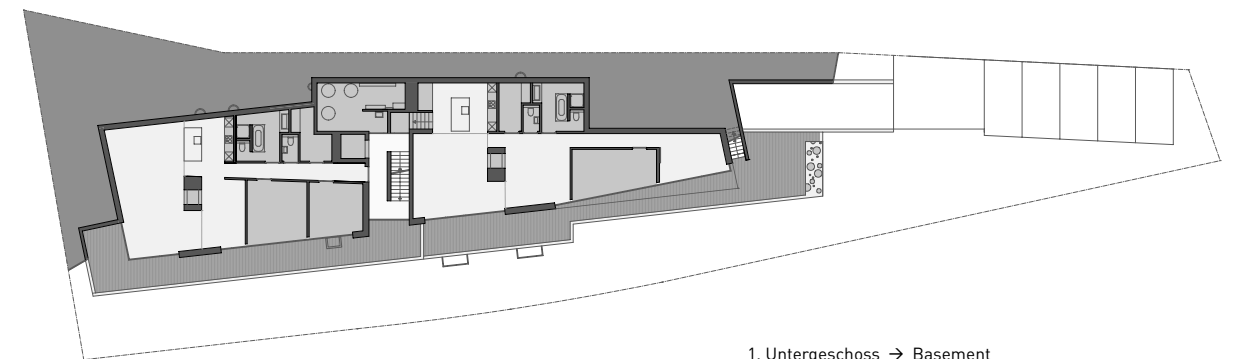

1. Untergeschoss → Basement

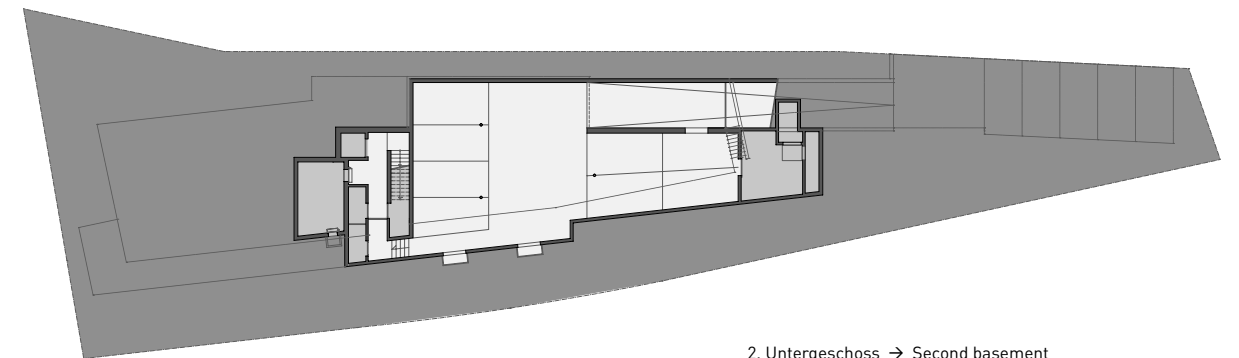

2. Untergeschoss → Second basement

6 Family House Staldern → Regensberg → The architectural expression is essentially defined through the location of the property, with its unique panorama view, and the historical reference to the castle town. Each of the apartments located on the three floors of the two house sections differ in floor plan, height and proportion. The centre of every apartment is formed through the lounge room, adorned with high ceilings (3.4m) and ceiling to floor windows to the south side. The interplay between the partly winding, narrow and castle-like private rooms and the open and light-flooded 'public' rooms, gives the separate apartments their quality and layout composure. The consequent use of height offset in the separate apartments allows a layout in both attic apartments which is vertically orientated; the rooms are over each other and are staggered on the mezzanine to the lounge room. The long, 2m high corner windows and the glazed loggias allow a unique panorama. The interaction with the proportions of the window surfaces, the over-long windows and super-elevated balconies in the centre of both houses fool the eye, the individual apartments are not comprehensible from the outside. The 'castle' character of the north façade, with 'arrow-slit' like windows, orientates itself on the historical fundamental structure of Regensberg.

38

Niklaus Graber &
Christoph Steiger
Architekten ETH BSA SIA

42

Architekten Kerschbaumer
Pichler & Partner

46

Peter Kunz Architektur

50

L3P
Architekten ETH FH SIA AG

54

LP architektur ZT GmbH

58

Mag. Arch. Elmar Ludescher
Architektur

62

Marchal + Fürstenberger
Architekten

66

Burkard Meyer
Architekten BSA

Adresse → Address

Alpenstrasse 1
6004 Luzern CH
www.graberundsteiger.ch
mail@graberundsteiger.ch

Mitarbeiter → Collaborators

Urs Schmid

**Bauingenieur →
Construction engineer**

Peter Ott
Steinhausen
Landschaftsarchitekt →
Landscape architecture
Koepfli Partner
Luzern

Fotos → Photos

Dominique Marc Wehrli
Regensdorf

Adresse → Address

Säbenertorgasse 2
39042 Brixen I
www.kup-arch.it
info@kup-arch.it

Mitarbeiter → Collaborators

Anton Treyer

Statik → Structural engineering

Bauingenieure Hartmann & Gamper
Meran

Haustechnik → Utilities

Energytech
Bozen

Bauherr → Client

Joachim Nischler
Naturns

Fotos → Photos

Jürgen Eheim
Brixen
Günter Richard Wett
Innsbruck

Adresse → Address

Neuwiesenstrasse 69
8400 Winterthur CH
www.kunz-architektur.ch
mail@kunz-architektur.ch

Mitarbeiter → Collaborators

Felix Rutishauser
Sebastian Parthier

**Landschaftsarchitekt →
Landscape architecture**

Westpol Landschaftsarchitekten
Andreas Schönholzer
Basel

Bauleitung → Site management

Martin Markwalder Baumanagement
Herbert Buser
Brüttsellen
Walter Wittwer Immobilien
Matthias Aeppli
Winterthur

Bauherr → Client

Baugemeinschaft Oberes Alpgut /
Walter Wittwer Immobilien
Winterthur

Fotos → Photos

Dominique Marc Wehrli
Regensdorf

Adresse → Address

Untenburg 33
8158 Regensberg CH
www.l3p.ch
info@l3p.ch

Mitarbeiter → Collaborators

Frank Schäfer
Boris Egli
Martin Reusser

Farbgestaltung → Colour design

Beat Soller
Zürich

**Bauingenieur →
Construction engineer**

Bona + Fischer AG
Winterthur

Fotos → Photos

Vito Stallone
Baar

Adresse → Address

Hauptstraße 46
5541 Altenmarkt im Pongau A
www.lparchitektur.at
office@lparchitektur.at

Mitarbeiter → Collaborators

Florian Lüftenegger
Volker Wortmeyer

Bauherr → Client

Nina Trattner
Gerhard Scharfetter
Radstadt

Fotos → Photos

Volker Wortmeyer
Nordholz

Adresse → Address

Seestraße 5/5
6900 Bregenz A
www.elmar-ludescher.at
fix@elmar-ludescher.at

Bauherr → Client

Elmar Ludescher
Bregenz

Fotos → Photos

Robert Fessler
Lauterach
Elmar Ludescher
Bregenz

Adresse → Address

Freie Strasse 103
4051 Basel CH
www.mfarchitekten.ch
info@mfarchitekten.ch

Mitarbeiter → Collaborators

Sacha Marchal
Philippe Fürstenberger
Petra Postler

Bauherr → Client

Martin und Patrizia Murbach
Arlesheim

Fotos → Photos

Theo Scherrer
Basel

Adresse → Address

Martinsbergstrasse 40
5400 Baden CH
www.burkardmeyer.ch
info@burkardmeyer.ch

**Bauingenieur →
Construction engineer**

MWV Ingenieure AG
Baden

Bauherr → Client

Hächler AG Immobilien
Baden

Fotos → Photos

Roger Frei
Zürich